

Süd-Ansicht

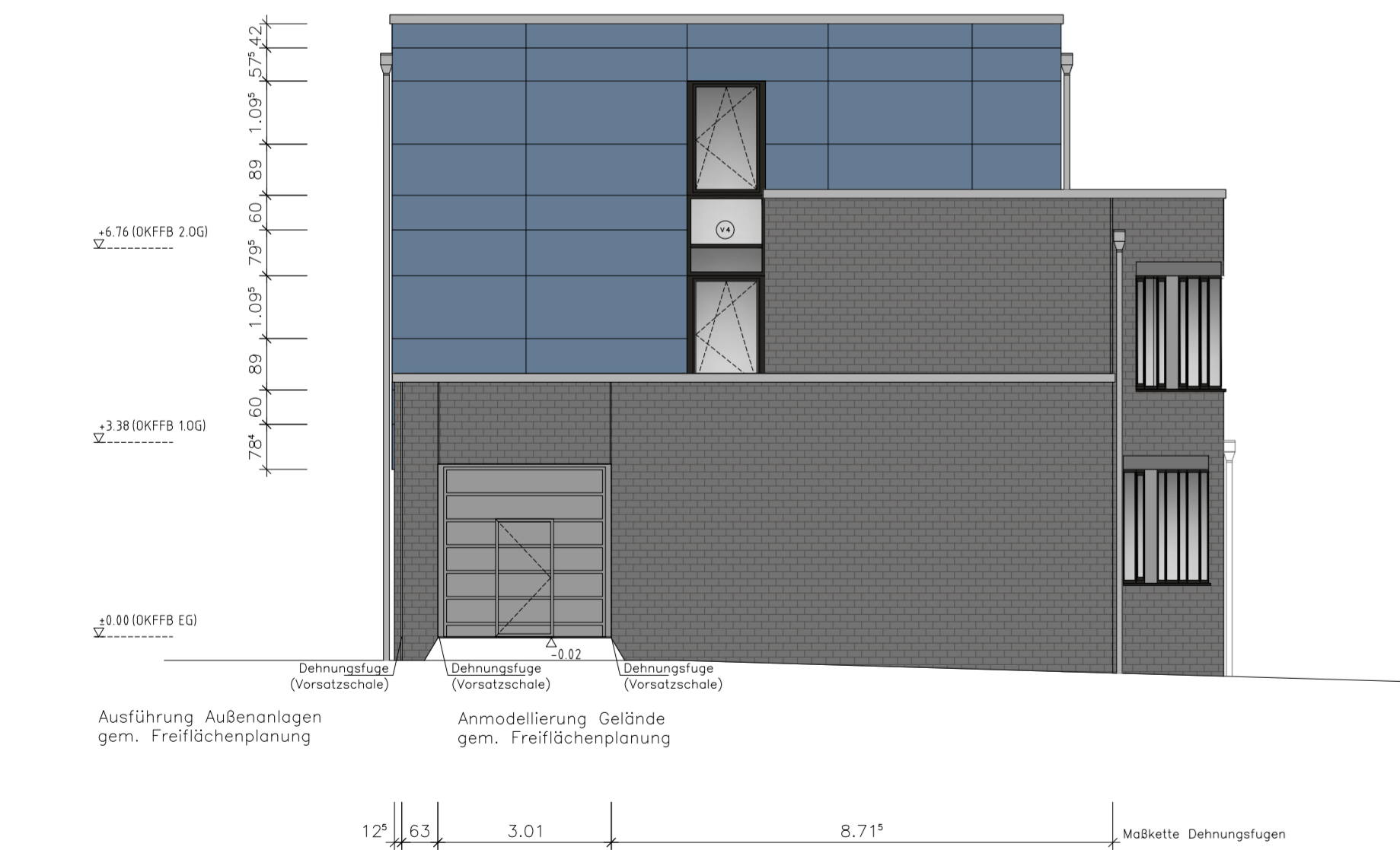

Nord-Ansicht

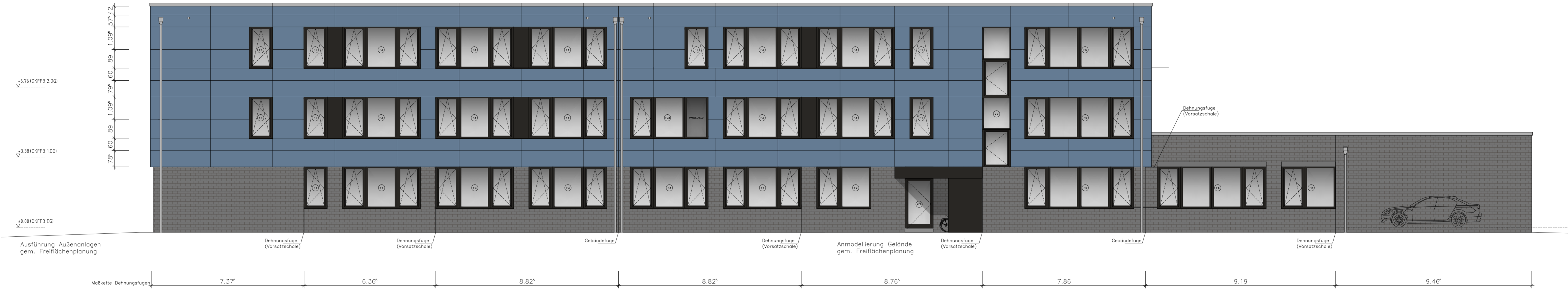

West-Ansicht



Ost-Ansicht

Index	Bemerkung / Änderung	Veranlasser	Datum	gez.
A	Vordächer, Außenraffstores ergänzt	BBL/ Nutzer	06.12.19	
<b>Änderungen</b>				

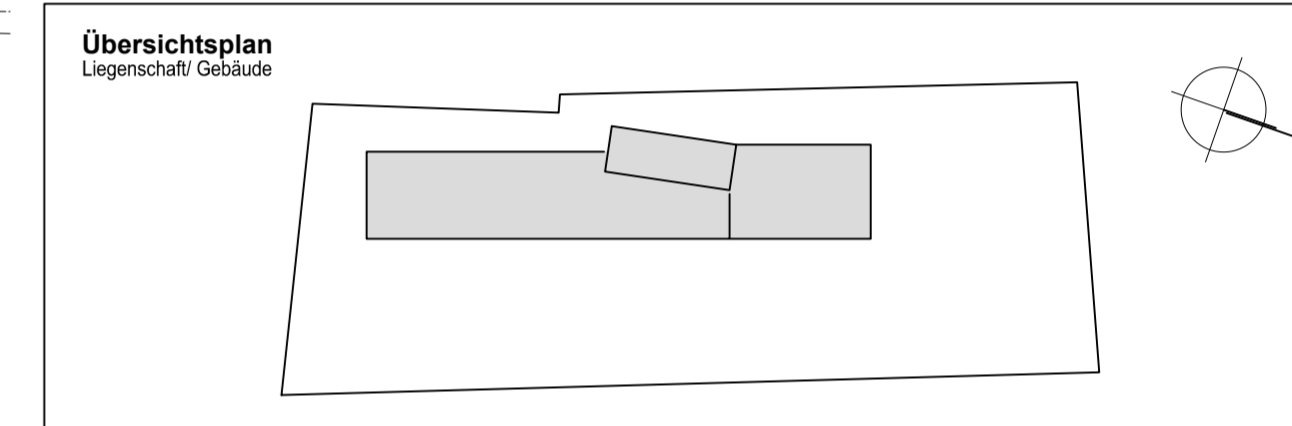

**Betrieb für Bau und Liegenschaften Mecklenburg-Vorpommern**  
 Geschäftsbereich Schwerin  
 Wedderstraße 4  
 D-18055 Schwerin  
 Tel. 0385 509 0  
 Fax 0385 509 8704  
 post@bblmv.de

GEPRÜFT (NAME IN LETTERS) \_\_\_\_\_  
 DATUM DER SCHRIFT \_\_\_\_\_

**Alle Maße sind vor Ort eigenverantwortlich zu prüfen!**

**Betrieb für Bau und Liegenschaften Mecklenburg-Vorpommern**  
 Geschäftsbereich Schwerin  
 Wedderstraße 4  
 D-18055 Schwerin  
 Tel. 0385 509 0  
 Fax 0385 509 8704  
 post@bblmv.de

**Mecklenburg Vorpommern**  
 bbl-mv

FACHPLANUNG

BEARBEITET (NAME IN LETTERS)	GEPRÜFT (NAME IN LETTERS)
_____	_____
DATUM DER SCHRIFT _____	DATUM DER SCHRIFT _____

**20308 Polizeirevier und Kriminalkommissariat Sanitz**  
 Tessiner Straße 17, 18190 Sanitz  
 1 Gebäude  
 HOHN 20308 E7 0001

Unterbringung Polizeirevier und Kriminalkommissariat-Außenstelle Sanitz  
 Neuau eines Polizeidienstgebäudes einschl. Herrichtung der Außenanlagen

**Ausführungsunterlage (AFU)**

**Ansichten**

1 : 100  
 05.09.2019  
 650 x 1220  
 A

**A1**

OKFF = ±0,00=52,30 DHHN 92